KİT TAYLOR
NO:27
50 LİRA
CAVs

Esrarengiz Reisin Gerçek Yüzü

"S" by CACAVs

ARTIK YETER DELİKANLILAR! ÇATIŞMA İSTİYORSANIZ BUNU SİLAHLI BİRİYLE YAPIN !...
!
!
CANIN CEHENNEME!
BANG
AHH!

BANG BANG
TANRIM! SEN ???
ŞİMDİ YİNE NASİHATE BAŞLAMA... BURADA OLMAMALIYDIM PLANLARINI ALTÜST ETTİM BİLİYORUM..
BENİ NASIL BULDUN ?
BİR AY İZİNLİYİM DEMİŞTİM YA... YAKINLARDA DOLAŞMAYI TERCİH ETTİM... VE KAÇIŞINI GÖRDÜM...

"S" by

O ZAMANDAN BERİ TAKİP ETTİM... ÇİFTLİĞE GELDİĞİNİ GÖRDÜM VE..
İHTİYAR FRANK!.. SENSİZ NE YAPARIM?
YANİ... YANİ İŞE KARIŞTIM DİYE KIZMADIN MI ?
ŞAKA MI EDİYORSUN ? BENİ ÖLDÜRMEK ÜZEREYDİLER...
LANET OLASI SERSERİLER! ZATEN İYİ İNSAN OLMADIKLARINI HİSSETMİŞTİM...
GİTMEK DAHA İYİ ŞİMDİ... BEN..OH..
HEY! OMUZUN KÖTÜ YARALANMIŞ!
ÇOK İYİYİM... SADECE... BEN...

TUMP!
MMM.. İYİYİM DİYOR AMA BİR CESET GİBİ !..
İKİ GÜN SONRA...
İŞTE UYANIYOR
ZAMANIYDI...
OHHH...
NERDEYİM ?
KÖYÜN DIŞINDA...
YİRMİDÖRT SAAT UYUDUN..DOKTOR VİLYAMSON BİR DAHA UYANMAYACAĞINDAN KORKTU
TEBRİKLER DELİKANLI... ÇELİK GİBİSİNİZ...

NE ZAMAN KALKABİ- LIR?
KUVVET BULUNCA... ONU İYİ BESLE- YİN.. VİSKİNİZ VAR MI ?
YARIM ŞİŞE.. İLAÇ OLARAK HERHALDE..
VERİN...
?!
SIHHATİNİZE! ASLINDA ÇOK AZ SAYILIR...
DAHA İYİ KALİTE ALIN... HASTA İÇİN İYİSİ LAZIM.. YARIN GÖRÜŞÜRÜZ!
DOĞRUSU SİZE SÖYLEDİĞİM Gİ- Bİ...
KORKMAYIN! BİR MEZAR GİBİ SES- SİZ OLACA- ĞIM!

BU ADAMI NERE- DEN BULDUN?
BU GALİBA VETERİNER!
HERNEYSE OMUZUNU İYİ TE- DAVİ ETTİ.. ŞİMDİ YARANIN GEÇMESİNİ BEKLEYECEĞİZ..
BEN BURASINI HİÇ BİLMİYOR- DUM...
YUMA'YA YAKIN FAKAT ŞE- RİFİ OLMAYAN BİR YER... BİLİYORSUN Kİ KANUN KAÇAĞISIN!
VAY CANINA! BU İŞİ BOŞUNA ÜSTÜMÜZE ALDIK...
ÇİFTLİKTE BİR ŞEY ÖĞRENEME- DİN Mİ?
YOK CANIM! BU ORGANİZASYO- NUN ŞEFİNİ BULACAĞIMI SANI- YORDUM... FAKAT TANIMIYOR- LAR BİLE.. EMİR- LER MEKTUPLA GELİYOR..

"S" by GACAYS

HIÇ OLMAZSA BÜTÜN ÇETE-YI YOK ETTIN...
LAF! ONLARIN YERINE HEMEN BAŞKALARI GELIR..
ASIL BEYINE VARMA-LIYIZ. ANCAK ......
KENDINI YORUYORSUN. BIRAZ DINLEN. SONRA KO-NUŞURUZ..
BU ARADA SA-NA SICAK BIR ŞEY ALAYIM...
TAMAM...
ZAVALLI KÖTÜ DU-RUMA DÜŞTÜ..
GIREBILIR MI-YIM?
OH! SIZ MISINIZ BAY BELLEVAN? GIRIN.. GIRIN..

GENÇ AR-KADAŞI-NIZ NA-SIL?
ÇOK DAHA İYİ.. DOKTOR YEMEĞE İHTIYACI OLDU-ĞUNU SÖYLEDI.
MERAK ETMEYIN.. ELSA MILLER MÜŞTERILERINE İYI BAKAR. ZATEN SIZ-DEN BAŞKA KIMSE YOK KI!
ELMALI TURTA SE-VER MISINIZ?
DELI O-LURUM..!
KALEDE ... EHM.. DEMEK İSTIYO-RUM Kİ... EVİMDE BÖYLE TURTA-YI DÜR-ÜNLE ARA-RIM..
NEDEN? PASTANE U-ZAK MI?
UZAK MI? HAYIR! YOK DE-MEK İSTIYO-RUM..
AH! ANLIYO-RUM. HEPI-NIZ MIYOP-SUNUZ DE-MEK?

"S" by ÇAÇAN'S

NE MİYOPU ?
EVİNİZDEKİLERDEN BAHSEDİYORUM.
BİNLERCE HİYLELİ ZAR AŞKINA! DOĞUDAKİLERDEN HİÇBİRŞEY ANLAMIYORUM.
ZAVALLI KOCAM DA TURTAYI ÇOK SEVERDİ... DOĞRUSU ONU BÖYLE ELDE ETMİŞTİM!
DİĞER YANDA İKİNCİ, ÜÇÜNCÜ, DÖRDÜNCÜ, VE BEŞİNCİ KOCALARIM...
VAY CANINA! KASAP GİBİ..
...ÜÇ AYDIR DULUM... HERGÜN ELMALI TURTA HAZIRLAYIP ALTINCI KOCAMI BEKLİYORUM!
ZAMAN YAKLAŞTI DİYORUM... SİZ NE DERSİNİZ?
EH.. DOĞRUSU...

BEŞ KOCA! "ANNİ DÖRT TABANCA" DAHA İYİ...
BİR ŞEY Mİ OLDU ?
AFFEDERSİNİZ... DOKTORUN BANA TATLIYI YASAKLADIĞINI UNUTMUŞTUM.. MİYOPLUĞUMDAN DOLAYI!
FAKAT BAY BELLEVAN.. BİR DAKİKA BEKLEYİN BAY BELLEVAN!
DELİ MİYİM ?
SPLUT
BENİ DİNLEYİN.. BATILILARDAN UZAK DURUN... İNSAN BURADA BİRAZ DİKKATSİZ OLURSA ALTINCI KOCA OLUVERİR!

"S" by CARAVS

GÜNLER GEÇTİKÇE KİT KUWETİNE KAVUŞTU... İKİ HAFTA SONRA...
BURADAYIM ÇOCUKLAR! HER ZAMANKİ GİBİ DAKİK...
BUGÜN KENDİMİ İYİ HİSSEDİYORUM...
HİSSETTİĞİNİZ ÖNEMLİ DEĞİL DELİKANLI! BUNA İLİM KARAR VERECEK...
ŞİMDİ İLAÇ ZAMANI...
SLURP!
ÇOK İYİ.. SIHHATİNİZE.. ŞİMDİ AĞZINIZI AÇIN...

TAMAM... BADEMCİKLERİNİN ŞİŞİ İNMİŞ!
!
HEY! BENİM BOĞAZIM HİÇ AĞRIMADI Kİ!
HİÇ ÜMİTSİZLENMEYİN... HERKESTE BİR DEFA OLUR!
YOK CANIM! OMUZUNDAN YARALIYDI O!
OMUZUNDAN MI? NEDEN HEMEN SÖYLEMEDİNİZ?
ÇÜNKÜ İYİLEŞTİM VE FORMUMDAYIM...
ANLADIM... ANLADIM!.. BUGÜNLERDE HEP BU HASTALIKLAR MODA OLDU... PARAMI HESAPLADINIZ MI?
HESABI KENDİNİZ YAPIN... HER ŞİŞE BİR VİZİTE!
OH! NE SEMPATİK!..

DEMEK ONİKİ ŞİŞE... VAY VAY VAY!.. İKİYÜZ DOLAR!
NEEEE?
FIATTA İÇKİLER İÇİN BİRAZ TENZİLAT VAR!
ARTIK HERŞEYİN ZAMANI GELDİ!..
ARKADAŞIM VE BEN RANCERLER TABURUNDAYIZ...
ARIZONA'DAKİ DOKTORLAR HAKKINDA ARAŞTIRMA YAPIYORUZ. BAZI VETERİNERLER DOKTORUZ DİYORLARMIŞ...
OH... EHM... ÇOK TUHAF!
BİZ DE ÖYLE DÜŞÜNÜYORUZ!
TUHAF!.. ÜSTÜNÜZDEKİ HAYVAN KILLARI NEDİR?

VAY CANINA! HAYVAN MI? İMKANSIZ... BEN...
PEKİ BUNU İSPATLAYACAK BİR DURUMUNUZ VAR MI?
HAYIR!.. YALNIZ EVDEKİ UŞAĞIM ÇOK KILLIDIR... ONA SÜRÜNDÜM GALİBA!
MMM...
TABİİ BU ZİYARETİMİ BİR NEZAKET ZİYARETİ OLARAK KABUL EDERSENİZ ÇOK SEVİNİRİM!
YANİ?
BU DA VİSKİ PARALARI... YETERLİDİR HERHALDE...
BİLMEM... KABUL EDELİM Mİ?
LÜTFEN...
DEMEK ISRAR EDİYORSUNUZ? SİZİN GİBİ CENTİLMEN AZ BULUNUR, YİNE GELİN.. BEKLERİZ!
GELİRİM... MERAK ETMEYİN...

SİZİ GÖRDÜĞÜME SEVİNDİM... YAKINDA GÖRÜŞÜRÜZ
HOŞÇAKAL!
!
MERAKIMI BAĞIŞLAYIN FAKAT BU DOKTORLARI İNCELERKEN HER DEFASINDA OMUZUNUZDA BİR DELİK Mİ AÇILACAK?
NE YAPARSINIZ.. MESLEK! İYİ Kİ İKİ KİŞİYİZ.. BİRBİRİMİZE DESTEK OLUYORUZ...
DOĞRUSU ÇOK FEDAKARSINIZ!
BİLİYOR MUSUNUZ.. ARAŞTIRMALARIMIZDA ANLADIM. DOKTORLAR TURTAYI ÇOK SEVİYOR!
NE TUHAF! BEN DE SEVERİM!
O ZAMAN BAYAN MİLLER'İN TURTASINDAN YİYİN VE BENİM GÖNDERDİĞİMİ SÖYLEYİN

TEKRAR...
BU BİR GÖREV.. HOŞÇAKALIN!...
AH!... ÜSTÜMDEN BİR YÜK GİTTİ...
FRANKİ... ÇOK YAMANSIN...
TAM TERSİ... İYİ KALPLİ BİR ADAMIM... BU ADAM ŞİMDİ BAYAN MİLLER'İN ALTINCI KOCASI OLACAK...
PARA İŞİMİZE YARAYACAK OTEL PARASINDAN BAŞKA AYAKKABI VE ELBİSEYE DE İHTİYACIMIZ VAR...
FRANKİ!.. SON CÜMLEYİ TEKRARLA...
NE OLDU?.. AYAKKABI ALMALIYIZ DEDİM!
YETER! ÇOK AKILLISIN İHTİYAR!...

by CACAVS

EH . BIRAZ
ŞİMDİ ANLADIM! NE APTALLIK! DAHA ÖNCE DÜ. ŞÜNMEDİM
İNTİHAR ETME. DEN BANA DA HERŞEYİ AN. LATIR MISIN?
ANLAMIYOR MU.. SUN? GÜNLER DİR BU ARAŞTIR. MALARIM ÜZERİN DE DÜŞÜNÜYOR DUM
BU ORGANİZASYONLA İLGİLİ BİR CÜMLE AKLIMA GELSEYDİ... SO. NUÇ KOLAYDI... YANİ AYAKLA İLGİLİ!
YANI CE. ZAEVİ A. YAKKABI SIYLA MI?
HAYIR! YOLDA ANLATIRIM. İKİ AT BUL.. YARIN GİDİYORUZ..
NEREYE?
YUMA! GERİSİ. Nİ SONRA DÜ. ŞÜNÜRÜZ
ANLADIMSA ARAP OLA. YIM

BİRKAÇ GÜN SONRA YUMA'YA YAKIN BİR YERDE..
POSADA
BILGI ALABİL. DİN Mİ?
ŞÜPHEN Mİ VARDI?
BURADAKİ MEYHANE. LERDE BENİM SIK. SEM VARDIR... ON. LARDAN HERŞEYİ...
EVET. ON DOLAR VERİRSEN.. HADİ ANLAT...

OKEY!. CEZAEVİNİN MÜDÜRÜ BAY SAM KLARK KÖYÜN DIŞINDA ÇOK GÜZEL BİR EVDE OTURUYORMUŞ. BULMASI KOLAY.
İYİ.. TEK ÇAREMİZ BU.. TUTUKLANMADAN ONUNLA ANCAK BÖYLE KONUŞABİLİRİM..
ONA NE DİYECEKSİN?
GERÇEĞİ.. BİR SUÇLUYU ARIYORDUM VE BULDUM
İSPATI GÜÇ OLACAK.
ATEŞİN VAR MI ARKADAŞ?
SIGARA İÇMİYORUM...
HEY!. SENİNLE KONUŞURKEN YÜZÜME BAKSANA!

SANA ÇOK KIZDIM!.
BAK BAK SEN MEKSİKALI DEĞİLSİN..
ÖYLEYSE?
ARKADAŞINDA DEĞİL..
BİRŞEY Mİ OLDU ROBARD?
İKİ AMERİKALI... NEDEN MEKSİKALI GİBİ GİYİNMİŞ?
DOĞRU BİR SORU. SİZ NE CEVAP VERİYORSUNUZ?
HİÇBİRŞEY GENERAL ..MEKSİKADA FAZLA OTURMADIK... VE..
SEN TEKSAS'LI GİBİ KONUŞUYORSUN! HÜVİYETİNİ GÖSTER!

"S" by ÇAÇAYS

EŞYALARIMIZ-LA BİRLİKTE ÇALINDI..
MMM. BUNDA BİR İŞ VAR..
BİR DAKİKA ÇAVUŞ! BEN BU YÜZÜ BİR YERDE GÖRDÜM...
YOKSA KA-NUN KAÇAK-LARIN... DAN MI?
KAÇAK MI? BEN Mİ? ÇOK YANILIYORSU-NUZ E-FENDİM!
OLABİLİR.. AMA BU-RAYA GE-LİN BİRAZ BAKALIM.
NE DER-SİN?
BAŞKA ÇAREMİZ YOK!
HAZIRIZ!
GİDİYORUZ!

UTANMIYOR MUSU-NUZ? İKİYE KARŞI DÖRT!
SPACK
TUTTUM ÇA-VUŞ
VAY CA-NINA!
GELİYORUM!

"S" ...GAVS

BAM
BAM
BAM
HAYDI SAĞ ...SOL.. SAĞ ...
TUTUYORUM ÇAVUŞ UH!
HEY NE OLUYOR AAH!
AHH!
SMACK

KAÇMANIN TAM SIRASI.
NE GÜZEL BIR SÖZ!
UZAĞA GİDE-MEYECEKSİ-NİZ!
BANG
BANG
ORDAN!
CRAAAASH

"S" by CAGAVs

ŞU HALE BAK! BENİM GİBİ EMEKLİ BİRİ BÖYLE KOŞABİLİR Mİ?
SESİNİ KES İHTİYAR!
NE İHTİYARI.. YİNE BAŞLAMAYALIM..
YAPAMIYORUM. PUFF..
BENDE AMA ONLARI EKTİK GALİBA
ŞİMDİ NE OLACAK?
POSTANEYİ ARAYALIM..
EĞER YİNE SOYGUN YAPACAKSAN HABER VER LÜTFEN!
YOK CANIM SADECE BİR TELGRAF ÇEKECEĞİM

IKI HAFTA SONRA YUMA CEZAEVİ MÜDÜRÜ SAM KLARK'IN EVİNİN ÖNÜNDE
EVİN BU OLDUĞUNDAN EMİN MİSİN?
YANILMAYA İMKAN YOK. BU BÖLGEDEKİ YEGANE KÖŞK!
AH! TAMAM!
AÇIK BIRAK.
OLUR..
İŞTE KÖPEKLER!
AFERİN.. AFERİN.. SİZE NE GÜZEL ET GETİRDİM!

GİDEBİLİR
MİYİZ?
RAHATÇA
ETİN İÇİN-
DE UYKU
İLACI VAR
BİRKAÇ
DAKİKA
SONRA
UYURLAR
YENİ NESİL ŞEY-
TAN GİBİ!

TİPPİ! UYKU
ZAMANI...
HENÜZ DE-
ĞİL ANNE,
ERKEN..
YİNE KAPRİS
YAPMA.
ANNEN
HAKLI UYKU
ZAMANI GEL-
Dİ ARTIK
BİZ DE YA-
TACAĞIZ.
BİR ÖPÜCÜK
BABA..
İYİ UYKU-
LAR CA-
NIM.
SEN DE YATABİLİRSİN MARY..
IŞIKLARI BEN SÖNDÜ-
RÜRÜM.
İYİ GECELER
EFENDİM..

BU GECE HANGİ HİKAYEYİ ANLATACAKSIN ?
TOM AMCAYI BEYAZ BİR KADIN YAZMIŞ... BİR ZENCİNİN HİKAYESİ...
BİTTİ Mİ ?
DAHA VAR SANA KIŞLIK BİR HIRKA ÖRMEK İSTİYORUM...
GÖZLERİNİ YORMA DÜKKANDAN SATIN ALABİLİRİZ.
AMA BENİMKİ GİBİ AŞKLA ÖRÜLMÜŞ OLAMAZ...
ROMANTİK OLDUĞUNU BİLMİYORDUM.
BEN DE SENİN BU KADAR DUYGUSUZ OLDUĞUNU... SON GÜNLERDE ÇOK DEĞİŞTİN!
GECE EVE DÖNDÜĞÜNDE YÜZÜN HEP ASIK, ÇOCUĞA KARŞI DA TERS DAVRANIYORSUN.

BİR CEZAEVİNDE BÜTÜN GÜNÜ GEÇİRMEK MORAL BOZUYOR
AMA DAHA ÖNCE FARKLIYDI
SON OLARAK BİR PROBLEM ÇIKTI! BİR ORGANİZASYONU MEYDANA ÇIKARMAK İSTEYEN BİR AJAN BİRDENBİRE ORTADAN KAYBOLDU...
SANA SÖYLEDİM, İŞİ FAZLA CİDDİYE ALIYORSUN. YARDIMCILARIN VAR... ONLARI ÇALIŞTIR...
SANA GÖRE KOLAY. GERÇEK FARKLI.. AŞAĞIDAKİ SES DE NEDİR ?
BİR ŞEY DUYMADIM
GİDİP BİR GÖZ ATAYIM

KİM VAR?
ARKADAŞ!
BENİM BAY KLARK.
KUMANDAN TAYLOR BU SAATTE EVİMDE İŞİNİZ NE?
SİZİ GÖRMEK İS-TİYORDUM AMA ORAYA GELEME-DİM. BİLİYORSU-NUZ ARANIYO-RUM
TANRIM! BENİ ŞAŞIRT-TINIZ. BUYU-RUN OTURUN.
BURAYA KADAR GELE-BİLMEK İÇİN KÖPEK-LERİNİZİ UYUT-TUM..
DEĞER Mİ BARİ?
SİZ DÜŞÜNÜN... SON GÜNLERDE ÇE-TEYİ YAKALADIM VE ŞEFLERİNİ DE KEŞ-FETTİM!

TANRIM! İSMİNİ SÖY-LE...
SIKI DURUN!.. BUGÜNE KADAR HİÇ ŞÜPHELENME-DİĞİMİZ BİRİ...
SİZ!
ŞEREFİM ÜZE-RİNE YEMİN EDERİM.. BU ŞAKA..
HİÇ DEĞİL.. ŞAKA DEDİĞİ-NİZ HAYATI-MA MALO-LACAK-TI...
YILDIRIMLAR ÇARP-SIN SENİ.. SİZ DELİSİNİZ MAHKEMEDE CEVAP VERİR-SİNİZ! İSPAT ETMENİZ GEREK...
NE OLUYOR SAM?
EHM!.. Ö-NEMLİ DEĞİL CANIM, BİR ARKADAŞ. SEN YAT.

SİZE ON DAKİKA. BU- SAÇMALIKLARI İSPAT EDİN YOKSA SİZİ EVİMDEN ATTIRA- CAĞIM...
DEMEK ME- RAK ETTİNİZ?
BAŞTAN BAŞLIYORUM. OTELDE SİZ, KUMANDA- NIM VE BAY RUTHFORD'LA BULUŞ- MUŞTUK...
BİLDİĞİNİZ GİBİ YALNIZ DÖRDÜMÜZ BU PLANI BİLİ- YORDUK... AMA SONRA BİRİ- Sİ AÇIK VERDİ.
TOPLANTI SIRASINDA BA- NA ÖZEL BİR AYAKKABI VERMİŞ- LERDİ...
DAHA SONRA SİZ VE KUMANDANIM ORADAN AYRILDIKTAN SONRA RUTHFORD BA- NA PATLAYICI BİR KE- MER VER- MİŞTİ..
PLAN BEKLENDİĞİ GİBİ OLDU, SOYGUNU YAPTIM VE HAPSE GİRDİM...

IMA'DA TABİİ Kİ BENİ ANIMAMAZLIĞA GEL- DİNİZ AMA ADAMI- NIZ HER TÜRLÜ KÖ- TÜLÜĞÜ DENEDİ
PLANINIZA GELİNCE BENİM ÖLMEM GEREKİYORDU... AMA BAŞARAMADINIZ!
ONUN ÜZERİNE ALALADE BİR MAHKUM GİBİ BENİMLE ANLAŞ- MAK İSTEDİNİZ VE ROBARD BU GÖREVİ YÜKLENDİ.
İKİ YOL VARDI. YA NÖBETÇİLER TARAFINDAN YAKALANA- CAKTIM VEYA KAÇA- CAKTIM...
VE ADAMLARI- NIZIN ELİNE GEÇECEKTİM...

NİTEKİM HEMEN AYAKKABILARIMI ALDILAR. BUNUN HİLESİNİ BENDEN BAŞKA ÜÇ KİŞİ BİLİYORDU
YANLIZ KEMERİ BIRAKTILAR. ÇÜNKÜ BUNUN FARKLI OLDUĞUNU BİLMİYORLARDI.
İŞTE HERŞEY BUNDAN ÇIKTI. BEN VE RUTHFORD BU KEMERİ BİLİYORDUK DAHA SONRA KUMANDANA SÖYLEDİM.
BİR BİLMEYEN SİZDİNİZ...
HEPSİ BU MU? MAHKEMEDE BU DELİLLE GÜLÜNÇ OLURSUNUZ!
O KADAR EMİN OLMAYIN! ARAŞTIRMA YAPTIKLARINDA HERŞEY MEYDANA ÇIKACAK
BU ARAŞTIRMANIN YAPILMASINI BEN İSTEDİM... NİYE BÖYLE BİRŞEY YAPAYIM?
ŞÜPHELERİ ÜSTÜNÜZDEN ATMAK İÇİN. KURNAZSINIZ AMA KURTULAMIYACAKSINIZ
ÜSTELİK ÇETEDEN BİRİSİ YAŞIYOR VE SİZİ MAHKEMEDE TANIYABİLİR!
LAF! ONLAR HEP YAZILI EMİR ALMIŞTIR... YÜZÜMÜ HİÇ GÖRMEDİLER...
!!!
SİZ NEREDEN BİLİYORSUNUZ? BEN SÖYLEMEDİM Kİ?
TAMAM İŞGÜZAR! İSTEDİĞİN BUYSA SENİ MEMNUN EDECEĞİM!
EN NİHAYET! SİZİ SÖYLETMEYE YETTİ!
BİR KURŞUNLA BEYNİNİ DAĞITACAĞIM! HADİ BAHÇEYE...
BURAYA YALNIZ GELMEKLE APTALLIK ETTİN. SENİ ORTADAN KALDIRINCA HERŞEY ESKİSİ GİBİ OLACAK...
İDDİAYA GİRER MİSİN?

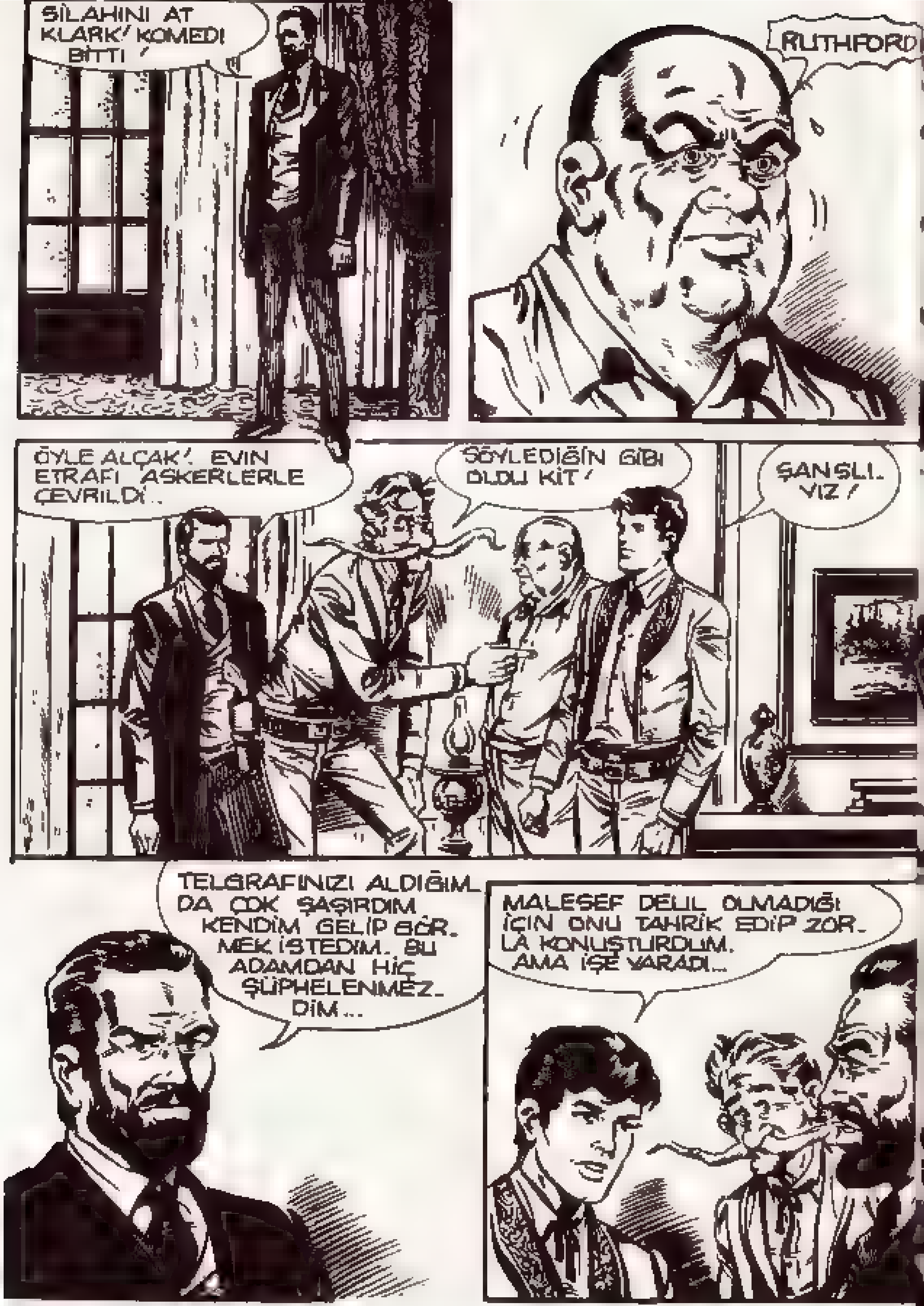
SİLAHINI AT KLARK! KOMEDİ BİTTİ!
RUTHFORD ... ÇAMURA ...KLEYE- ...ZİNİZ!
ÖYLE ALÇAK! EVİN ETRAFI ASKERLERLE ÇEVRİLDİ..
SÖYLEDİĞİN GİBİ OLDU KİT!
ŞANSLI- YIZ!
TELGRAFINIZI ALDIĞIM- DA ÇOK ŞAŞIRDIM. KENDİM GELİP GÖR- MEK İSTEDİM.. BU ADAMDAN HİÇ ŞÜPHELENMEZ- DİM...
MALESEF DELİL OLMADIĞI İÇİN ONU TAHRİK EDİP ZOR- LA KONUŞTURDUM. AMA İŞE YARADI...

AH! HAYIR BU KADAR OLAMAZ!
OH!
CEZANIZI SONUNA KA- DAR ÇEKECEKSİNİZ. SİZDEN DAHA AZ ZENGİN VE ŞANSSIZ BİR VATAN- DAŞ GİBİ...
SAM!
MİRNA! NE ZAMAN- DIR ORADA- SIN?
BAŞINDAN BERİ HERŞEYİ DUYDUM..
BABA!
OH! HAYIR!

TİPPİ! KÜÇÜĞÜM. UYUMADIN MI DAHA?
SES DUYDUM... BU ADAMLAR KİM BABA?
İŞ ARKADAŞLARI... ONLARLA GİTMELİYİM. BEN EVDEN UZAKLAŞACAĞIM BİRAZ. SEN USLU DURACAK MISIN?
TABİ!
ŞİMDİ YATAĞINA KOŞ ÇABUK!
HAZIRIM!
İYİ!
MAALESEF BAŞKALARI-NIN CEZASINI MASUMLAR ÇEKİYOR.
HAYAT BU OĞLUM. HEP BÖYLE-DİR..

SON OLAYLAR-DAN SONRA ON GÜN GEÇMİŞTİ BİR SABAH RANCER-LER KALESİN-DE
İŞ E GELİ-YORLAR.
HEPİNİZ YER-LERİNİZE ÇOK AZ VAKTİ-MİZ VAR!
NE TUHAF! KALE İLK DEFA BÖYLE SESSİZ!
ÖYLE! NÖBETÇİLER BİLE YOK..
EY! NE UYOR?
KİT TAYLOR İÇİN
HEY! HEY!

"S" by CACAVs

HURRAH!
FRANKİ BELLE-VAN İÇİN..
HEY! HEY!
HURRAH!
TEŞEKKÜRLER..
HEPİNİZ ÇOK NA-ZİKSİNİZ...

BİR DAKİ-KA..SUSUN LÜTFEN!
KUMANDAN KİT TAYLOR ŞANINA LAYIK BİR ŞEKİLDE BU GÖREVİ DE SONUÇ-LANDIRDI..
BU YAPTIKLARINIZ İÇİN SİZE ŞEREF MADALYASI TAKACAĞIM..
SAĞ OLUN!
FRANKİ BELLEVAN'I DA TEBRİK EDERİM..
SAĞOLUN..
HAYDİ! ARTIK ME-RASİM BİTTİ!
KİT!
CLARETTA!

VAY CANINA! TAM BİR AŞK ROMANI!
BİR YUDUM İSTER Mİ-SİN?
HAYIR BOĞAZIM KADAR LUYUM
ŞİMDİ TUTARIM SENİ İH-TİYAR DEVE BEYNİNİ PAR-ÇALAYACAĞIM SENİN...
HAYIR! DUR!.. HERŞE-Yİ ANLATA-CAĞIM!
BİLİYOR MUSUN İHTİYAR! SENİ ÖZLEDİK PİŞİRDİĞİMİ ÇALAN OLMAYINCA ZEVKLİ OLMUYOR
HEP SÖYLEDİM BA-NA EKSTRA VER DİYE
ANA BAŞKA NI BUL DE-ĞİN ZAMAN OK ACI EKTİM...
BAŞKA TÜRLÜ DAVRANAMAZ-DIM İNAN!
GERÇEĞİ BİLSEYDİN BANA SU-LLIMSEYEREK İHANET EDE-BİLİRDİN VE BENİM İÇİN HERŞEY BİTERDİ
AMA HİÇ VAZGEÇ-MEDİM...
MUTFAKTA GÜZEL BİR ELMALI TUR-TA VAR.
EHM. ÖZÜR DİLERİM! ELMALI TURTAYA KAR-ŞI ALLER-JİM VAR!
DEMEK YAPTIĞIM TATLIYI REDDEDİYOR-SUN?
BİR DAKİKA SAKIN OL
KALBİM-DE HEP SEN VARDIN.
BEN DE GECE GÜN-DÜZ HEP SENİ DÜ-ŞÜNDÜM.

"S" CACAVs

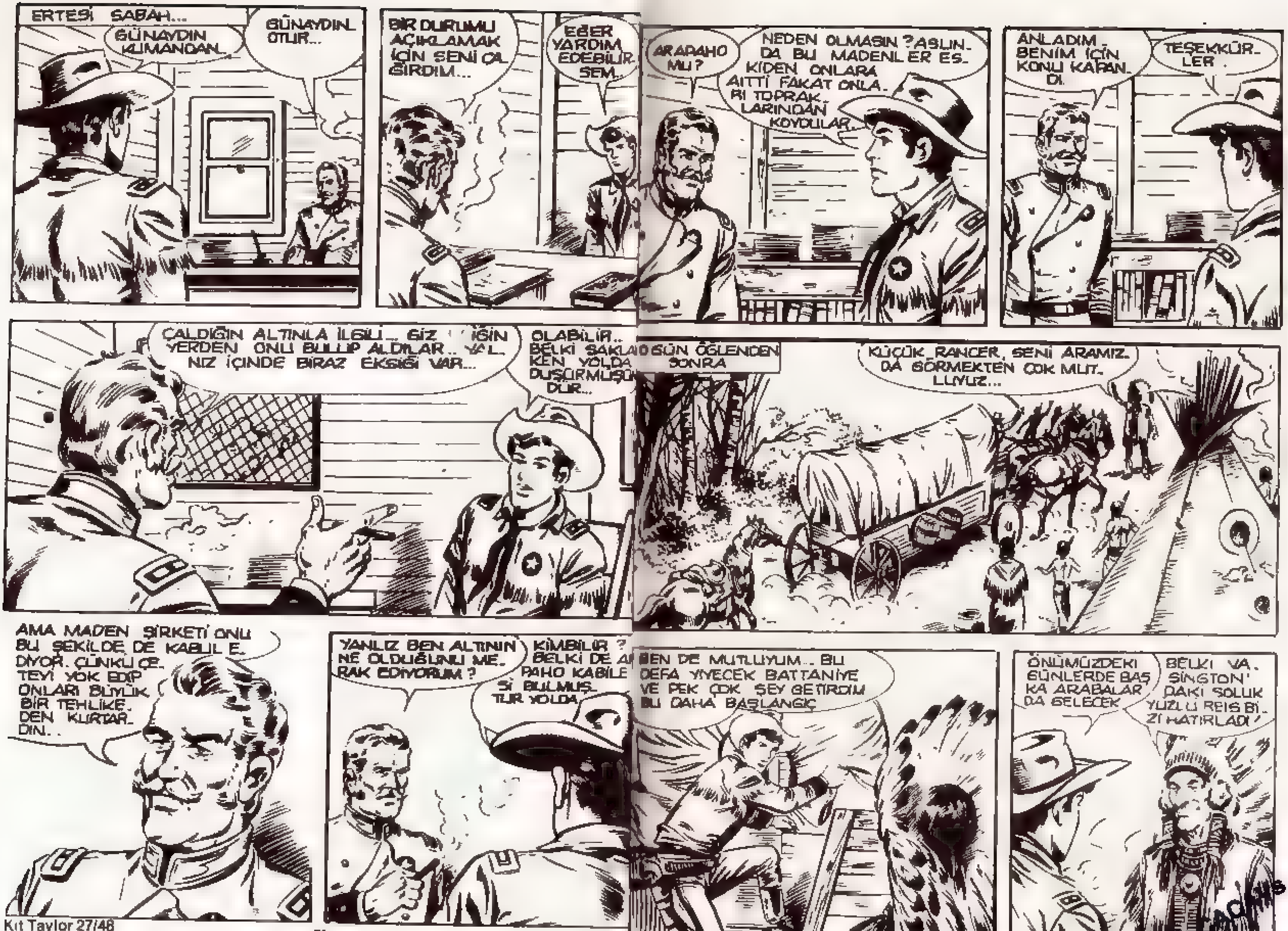
ERTESİ SABAH...
GÜNAYDIN KUMANDAN.
GÜNAYDIN. OTUR...
BİR DURUMU AÇIKLAMAK İÇİN SENİ ÇAĞIRDIM...
EĞER YARDIM EDEBİLİRSEM..
ÇALDIĞIN ALTINLA İLGİLİ.. GİZ İĞİN YERDEN ONU BULUP ALDILAR.. YALNIZ İÇİNDE BİRAZ EKSİĞİ VAR...
OLABİLİR.. BELKİ SAKLARKEN YOLDA DÜŞÜRMÜŞTÜR...
AMA MADEN ŞİRKETİ ONU BU ŞEKİLDE DE KABUL EDİYOR. ÇÜNKÜ ÇETEYİ YOK EDİP ONLARI BÜYÜK BİR TEHLİKEDEN KURTARDIN..
YANLIZ BEN ALTININ NE OLDUĞUNU MERAK EDİYORUM?
KİMBİLİR? BELKİ DE ARPAHO KABİLESİ BULMUŞTUR YOLDA
ARAPAHO MU?
NEDEN OLMASIN? ASLINDA BU MADENLER ESKİDEN ONLARA AİTTİ FAKAT ONLARI TOPRAKLARINDAN KOVDULAR.
ANLADIM. BENİM İÇİN KONU KAPANDI.
TEŞEKKÜRLER.
O GÜN ÖĞLENDEN SONRA
KÜÇÜK RANGER, SENİ ARAMIZDA GÖRMEKTEN ÇOK MUTLUYUZ...
BEN DE MUTLUYUM... BU DEFA YİYECEK BATTANİYE VE PEK ÇOK ŞEY GETİRDİM BU DAHA BAŞLANGIÇ
ÖNÜMÜZDEKİ GÜNLERDE BAŞKA ARABALAR DA GELECEK.
BELKİ VAŞİNGTON'DAKİ SOLUK YÜZLÜ REİS BİZİ HATIRLADI!

HÜKÜMET YARDIM EDECEK.. BUNLARI TOPRAKLARINIZI İŞGAL EDEN SOLUK YÜZLER GÖNDERDİ..
SEN ÇOK BÜYÜK Bİ HİR YAPIYORSUN KARDEŞİM.. TOPRAKLARIMIZIN SENİN GİBİLERE İHTİYACI VAR
FAZLA BÜYÜTME! BENİM DE KUSURLARIM VARDIR.. SADECE HAKSIZLIK SEVMEM!
YAKINDA GÖRÜŞÜRÜZ HOŞÇAKALIN.
BU MACERANIN SONU..

TATİL GELDİ
TEKS
haftalık çıkmağa başladı
BAYİİNİZDEN İSTEYİNİZ
TEKS Ceylan yayınıdır

WINCHESTER
YENİ MACERA

BİNLERCE HİYLELİ ZAR AŞKINA! DAHA ÇOK VAR MI KİT?
SABIRLI OL İHTİYAR! GELDİK SAYILIR!
HESABIMA GÖRE NORFIELD BU TEPEYİ GEÇTİKTEN HEMEN SONRA..
UMARIM!
KEMİKLERİM ÇATIRDIYOR... BOĞAZIMA GELİNCE

MESAJI ANLADIM! ORAYA VARIR VARMAZ BİR MEYHANEYE Gİ- RER SOĞUK BİRA İÇERİZ..
ASLINDA BÖYLE BİR YOLCU- LUKTAN SONRA BUNU HAKETTİK..
KİME DİYOR- SUN?
PENNMORE GEÇİDİ YOLUMUZU UZATTI.. BELKİ YİRMİ MİL KA- DAR FAZLADAN YOL ALDIK.. PUAH!
OLUR BÖY- LE ŞEYLER FRANK!
GAYRET! DÖNMEDEN İSTEDİĞİN KADAR DİNLENECEKSİN...
BİRAZ SONRA İKİ RANGER TEPEYE DOĞRU İLERLE- DİLER.

TAŞLIK VE KAYALIK YOLLARDAN
DEVAMLI TIRMANARAK.
HAYDİ OĞLUM SON BİR GAYRET. NEFES ALA- CAKSIN..
EN NİHAYET ANİDEN
BANG BANG
KANSAS'TAKİ BÜTÜN KU- MARHANE- LER AŞ- KINA!
?!
İŞ ÇIKTI FRANK!
FAZLA U- ZAKTA DA DEĞİL!
BANG! BANG!

BU GER-ÇEK BİR ÇARPIŞMAYA BENZİYOR..
NE YA-PACAĞIZ KİT?
SORUYOR MUSUN? BİR RANGER OLDUĞUNU UNUT-TUN MU?
GİDELİM!
BİLİYORDUM! PEKİ.. GİDİP BA-ŞIMIZI DERDE SOKALIM!
YAHH!!!... HAYDİ GÜ-ZELİM!
BANG
HAYDİ İH-TİYAR OĞLAN! GERİ KALMAK İSTEMEZSİN DEĞİL Mİ?
İKİ ARKADAŞ ATLARINI SON HIZ-LA KOŞTURDULAR..

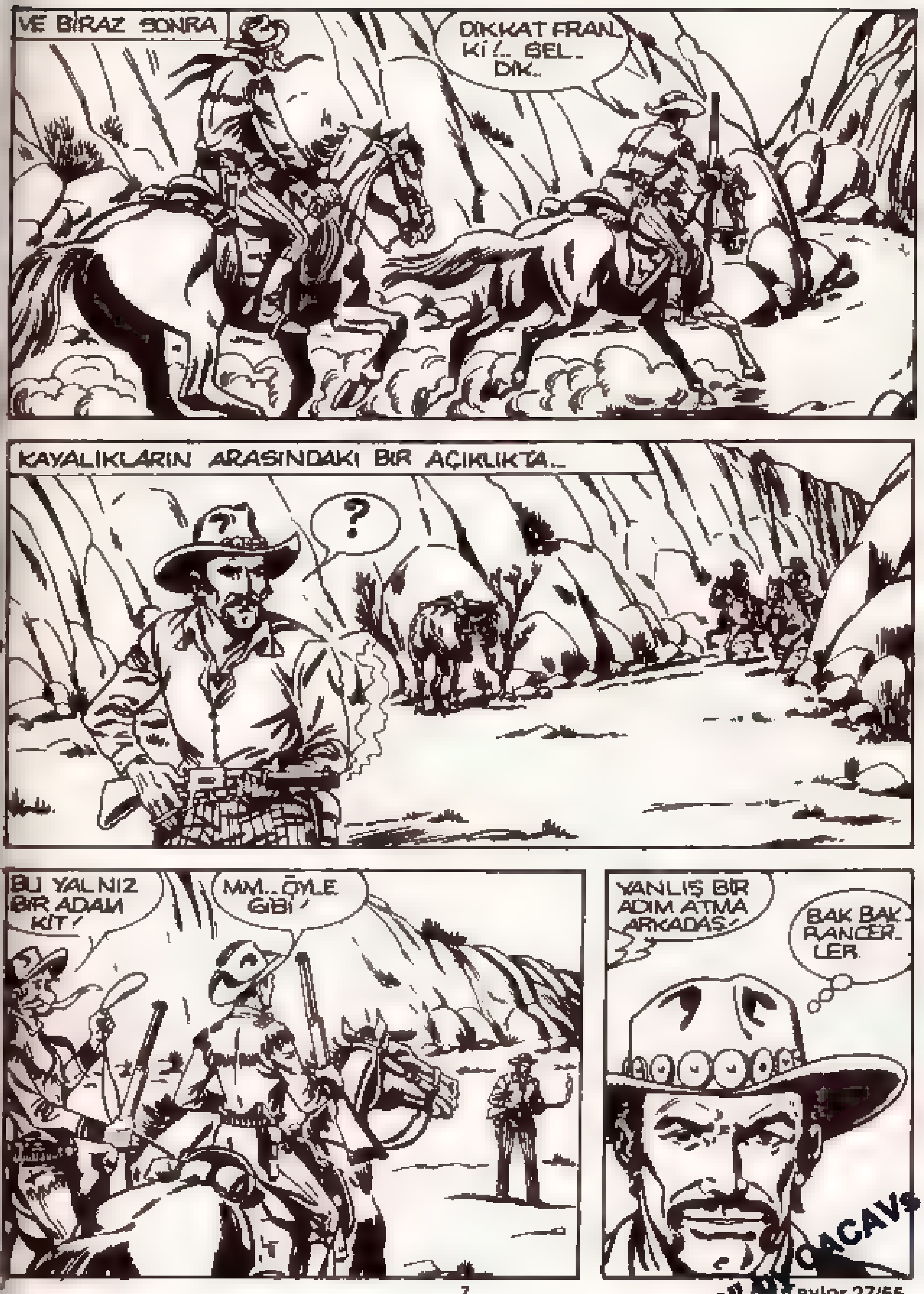
VE BİRAZ SONRA
DİKKAT FRAN-Kİ!.. GEL-DİK..
KAYALIKLARIN ARASINDAKİ BİR AÇIKLIKTA...
?
BU YALNIZ BİR ADAM KİT!
MM... ÖYLE GİBİ!
YANLIŞ BİR ADIM ATMA ARKADAŞ!
BAK BAK RANGER-LER.

BİRŞEY Mİ OLDU AR- KADAŞLAR ?
BİZ DE SİZE SORUYORUZ!
SİLAH SE- Sİ DUY- DUK!
TABII AYNASIZLAR! HEMEN BURNUNUZU BAŞKASININ İŞİNE SOKTUNUZ
VAY CANINA! ŞİMDİ GÖSTERİ- RİM!
SAKIN OL!
ÜNİFORMALARIMIZ BU CENTİLMENİ RA- HATSIZ ETTİ
ÖYLE RANGER
FAKAT YİNE DE BURADAKİ SİLAH SES- LERİNİN SEBEBİNİ ÖĞRENMELİYİM..
HAYAL KIRIKLIĞINA UĞRAYACAKSIN DELİKANLI!

HERHALDE DRAMATİK BİR DURUMLA KAR- ŞILAŞACAĞINI UMDUN.. HEMEN KANU- NA BAŞVURACAKTIN..
BAK SEN ŞU SERSERİYE!
GERÇEK ÇOK DAHA BASİT!
KARTAL GÖZLERİNİ ŞU KAYAYA ÇEVİRİRSEN KUR- BANLARIMI GÖRÜRSÜN!
?
SADECE TENEKE KUTULARDI..
ANTREMAN YAPIYORDUM MASUM BİR DAVRANIŞ! OLDU MU ?
UHM

IYI NİŞAN- CISIN DE- MEK?
ŞİKAYET- Çİ DEĞİ- LİM
BU BÖLGEDE BANA KAFA TUTACAK O- LANLAR PARMAK- LA SAYILIR...
ÜSTELİK BU UZAK- LIKTAN VE BU KÜÇÜK HEDEFLERE..
BANG
BANG
ZIP
ZIP
HERHALDE SENİN İÇİN DE ZOR OLUR!

HAKLISIN AR- KADAŞIM!
BANG BANG BANG
ZIP ZIP ZIP
ZOR OLACAK!
AH! HAH! BUNU İSTE- Dİ DOĞRU- SU..
VAY CA- NİNA...
GİDELİM FRANK! BOŞUNA ZAMAN KAY- BETTİK..
AYNI FİKİRDE- YİM..
HOŞÇAKAL DELİ- KANLI! İYİ ANTRE- MANLAR!

BİR DAKİKA SONRA İKİ ARKADAŞ ŞAŞKIN NİŞANCIYI ARKALARINDA BIRAKTILAR
HİÇ BÖYLE ŞEY GÖRMEDİM! LA- NET OLSUN!
HAH! HAH! ÇOK ŞAŞIRDI KİT!
DÜNYA BÖY- LELERİYLE DO- LUDUR İHTİ- YAR...
FAKAT BİR TANE KİT TAY- LOR VAR!
BİR ÇEYREK SONRA KİT VE FRAN- Kİ NORFIELD'E GİRDİLER.

İYİ! İLK ÖNCE RANDAL'IN ÇİFT- LİĞİNİ BULMALIYIZ.
UH! ŞU KARŞIDAN BİLGİ ALALIM MI KİT?
SALOON
HAH! HAH! HER SÖZ BİR BORÇ- TUR FRANKİ. İKİ SOĞUK BİRA İÇERİZ.
TAMAM!
HEP DEMİŞİMDİR. ATA- SÖZLERİ AKILLI TOP- LULUKLARDAN ÇIKAR!
AH! AH! AH!
MESELA ŞİMDİ BİZİM YAPTIĞI- MIZ
FRANKİ! İHTİYAR SARHOŞ!

BÜYÜK BABAMIN AŞKILARI AŞKI-NA! ÖNCE İKRAM ET SONRA HAKARET EDERSİN
BEN AĞZIMI AÇMADIM!..
VAY CANINA! BU LAFI SÖYLEYEN SERSERİNİN..
HAH! HA! HA! YOKSA SA-NA DIRDIR İHTİYAR MI DESEYDİM?
ŞİMDİ ROMATİZMALARIM TUTUYOR! DAVE DAVE FOREMAN!
ÇAVUŞ FOREMAN MI?
BENİM KU-MANDAN TAYLOR
YANINDA ÇALIŞTIĞIM RAN-CERLERDEN BİRKAÇ YAŞ BÜYÜKSEM DE.
SENİ GÖRDÜ-ĞÜME SE-VİNDİM.

İYİ İŞ YAPMIŞSIN FORE-MAN. SANA ŞERİF MI DİYEYİM?
LÜTFEN FRANK!! SADECE YARDIMCI-SIYIM.
GELİN. BİRŞEYLER İÇE-LİM.. KURU BOĞAZLA KONUŞULMAZ!
DAHA SONRA
ŞERİF PARKER YARDIM-CISI OLMAMI İSTEDİĞİNDE BEN DE KABUL ET-TİM..
NORFIELD RAHAT BİR ŞE-HİRDİR.. PEK KAZA OLMAZ
RAHAT YER BULMUŞSUN..
EVET.. FAZLA PARA VER-MİYORLAR AMA ŞİKAYET-Çİ DEĞİLİM.
KENDİNİZDEN BAHSEDİN.. BURAYA NEDEN GELDİNİZ? GELECEĞİNİZİ HABER AL-MADIK. RANCERLERE GÖRE BİR OLAY DA OLMADI..
ÖYLE.

"S" by CAGLAYS

NORFIELD'E BIR GÖ- REVLE GELDİK. AT SATIN ALACAĞIZ-
BELKİ HATIRLARSIN. AUSTIN'DEKİ GENERAL ARADA SIRADA BİZİ BÖYLE İŞLERE DE GÖNDERİYOR..
EN GÜVENİLİR ÇİFTLİKLERE BAŞVURULMASI GEREKİ- YOR. KUMAN- DAN DA BU İŞ İÇİN İKİMİZİ SEÇTİ.
BİLİNÇLİ İKİ RANCER'İN GÖN- DERİLMESİ GEREKİYORDU. VE ONLARIN İSTEDİĞİ KARAK TERİSTİĞE UYGUN ATLAR BULMAMIZ EMREDİLDİ.
İLKÖNCE HAYVANLARIN KALİTESİNİN ÜS- TÜNDE DURMALIYIZ, SONRA KOVBOYLAR TARAFINDAN İYİ TERBİYE GÖRMÜŞ OLMALARI GEREKİR...
BU YIL KALEYE GÖN- DERİLENLER ARASIN- DA NORFIELD'DEN RANCHMAN'İNKİLER İLGİNÇTİ.

.. VE HAKKINDA ÇOK İYİ ŞEYLER SÖYLE- DİLER..
BURT RANDALL SANIYO- RUM..
ÖYLE.. TANIYOR MUSUN ?
NASIL TANIMAM? BU BÖLGEDEKİ EN ÖNEMLİ KİŞİ- DİR EN İYİ AT YETİŞ- TİRİCİSİ OLARAK BİLİNİR.
İYİ.. BUNUN İÇİN KU- MANDAN BAY RANDALL'- A MURACAT ETMEMİZİ İSTEDİ. BU İŞİ FRAN- Kİ VE BEN YAPACA- ĞIZ..
ÖYLEYSE BİRAZ KALACAKSINIZ ?
ÖYLE ATLARI DİKKATLE SE- ÇENE KADAR KALIRIZ
DAVE BİZE UYUYACAK BİR YER BULUVER. BÖCEKSİZ AKREPSİZ OLSUN AMA!...
SORUN DEĞİL FRANKİ.
İKİ SİLAH ARKADAŞI HER- ZAMAN KARŞILAŞAMAZ.. EĞER KUMANDAN TAYLOR İZİN VERİRSE SİZİ EVİMDE AĞIRLARIM.

"S" by CAÇAY'S

TABİİ SARAY DEĞİL AMA YİNE DE RAHAT EDERSİNİZ DIRDIR İHTİYAR BÖCEKLERE GELİNCE BENİM EVİMDE YOKTUR. ONLARA ATEŞ EDERİM DİYE EVİN KENARINDAN GEÇERLER!
KABUL FOREMAN YALNIZ ARTIK KUMANDAN TAYLOR DEĞİL KİT DİYECEKSİN..
TABİİ KİT!
İHTİYAR DIRDIR DA DEMİYECEKSİN!
TAMAM İHTİYAR DIRDIR!
İKİ RANGER ATLARINI AHIRA BIRAKTIKTAN SONRA ŞERİF YARDIMCISIYLA NORFIELD'IN DIŞINA DOĞRU İLERLEDİLER...
BİRKAÇ DAKİKA SONRA FOREMAN'IN EVİNE VARDILAR.

İÇERİ GİRİNCE ÜSTLERİNİ BAŞLARINI TEMİZLEDİLER.
EYVAH! FRANKİ TOZ YAPMAKTAN VAZGEÇ...
PUAH! ÜNİFORMANDAN YARIM KİLO TOZ ÇIKARDIM DİYE İYİ TEŞEKKÜR EDİYORSUN!
HA! HA! HA!
ŞİMDİ GÜLECEK NE VAR?
DÜŞÜNÜYORUM HAH! HAH! SENİ ŞU ANDA ANNİ DÖRT TABANCA GÖRSE. HAH! HAH!..
BİRGÜN SABRIMI TAŞIRACAKSIN HA!
BENİM GİBİ ÖNEMLİ BİR ADAMIN KİLOTLA BİLE ASALETİ VARDIR!
KIZMA FRANKİ! ŞAKA YAPIYORUM.
PANTOLONSUZDA YAKIŞIKLIYIM..
HA! HA! HA!

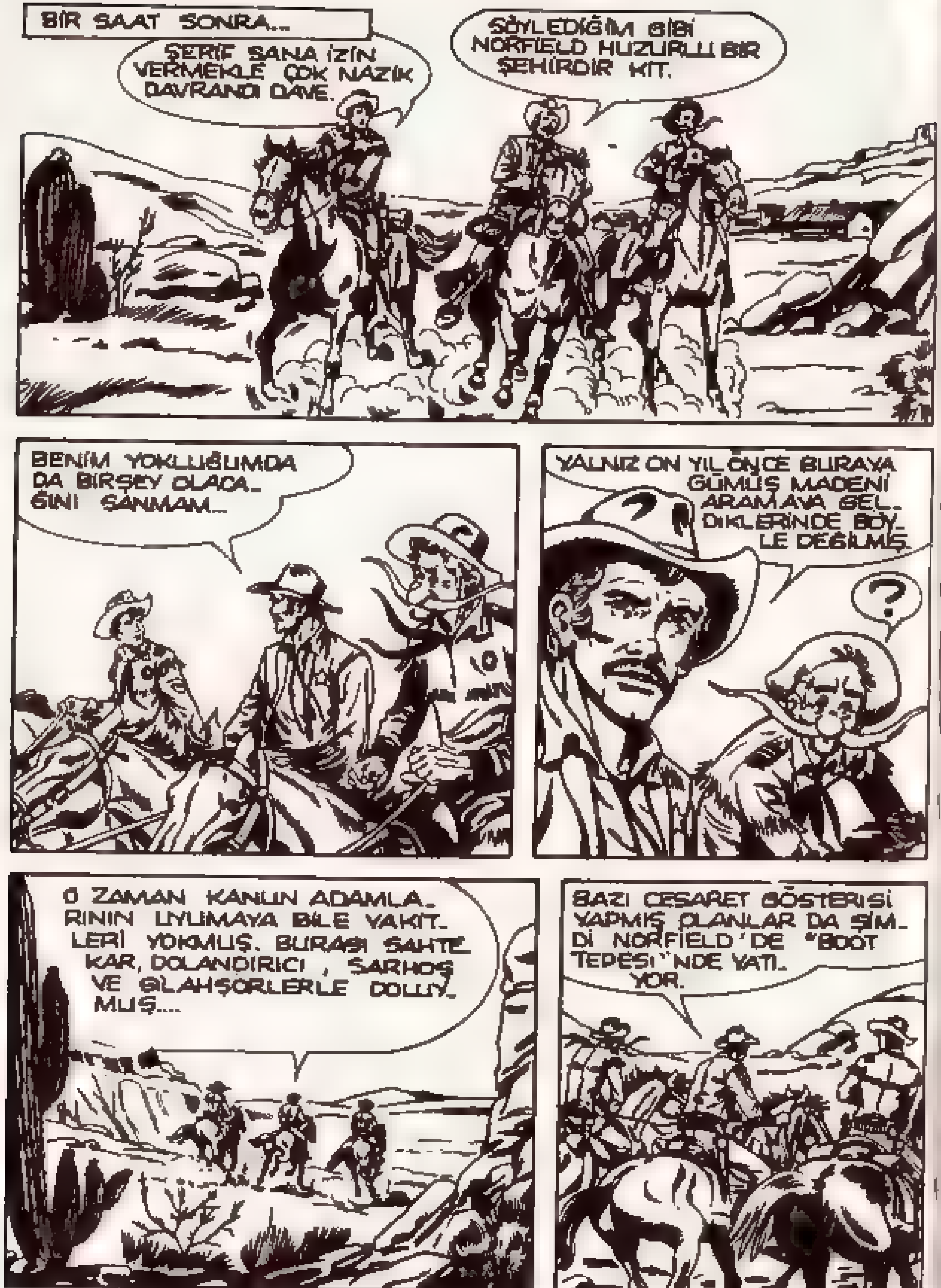
BİR SAAT SONRA...
ŞERİF SANA İZİN VERMEKLE ÇOK NAZİK DAVRANDI DAVE.
SÖYLEDİĞİM GİBİ NORFIELD HUZURLU BİR ŞEHİRDİR KIT.
BENİM YOKLUĞUMDA DA BİRŞEY OLACAĞINI SANMAM...
YALNIZ ON YIL ÖNCE BURAYA GÜMÜŞ MADENİ ARAMAYA GELDİKLERİNDE BÖYLE DEĞİLMİŞ.
?
O ZAMAN KANUN ADAMLARININ UYUMAYA BİLE VAKİTLERİ YOKMUŞ. BURASI SAHTEKAR, DOLANDIRICI, SARHOŞ VE SİLAHŞORLERLE DOLUYMUŞ....
BAZI CESARET GÖSTERİSİ YAPMIŞ OLANLAR DA ŞİMDİ NORFIELD'DE "BOOT TEPESİ"NDE YATIYOR.

NORFIELD'DE MADEN OLDUĞUNU BİLMİYORDUM...
BİR SÜRE ARAMIŞLAR KIT... BİRKAÇ AY.
HEP AYNI HİKAYE!
ÖYLE BU İŞLERİ BİLİRSİN FRANK!
ON YIL ÖNCE BU ŞEHRİN YERİNDE BİRKAÇ BARAKA VARDI.
BAZILARI GÜMÜŞ MADENİ BULUNCA HABERİ HER YANA YAYILDI
HER TARAFTAN İNSANLAR GELDİ VE EVLER İNŞA ETMEYE BAŞLADILAR VE NORFIELD BÜYÜK BİR ŞEHİR OLDU...

FAKAT ZENGİNLİK HAYALİ FAZLA SÜRMEDİ. ASLINDA ÇOK ÇALIŞANLARI ZENGİN EDECEK BİR DAMAR BULMUŞLARDI..
FAKAT HERŞEY İLK GÖRÜNDÜĞÜ ANDAKİ GİBİ ÇIKMADI...
VE SEKİZ AY SONRA BU MADEN TAMAMEN BİTTİ VE HAYAL KURMUŞ OLANLARI BÜYÜK BİR ÜMİTSİZLİĞE SÜRÜKLEDİ...
PEKİ NORFIELD NASIL OLDU DA ÖLÜ BİR ŞEHİR HALİNE GELMEDİ ? ÇÜNKÜ DİĞER MADEN ÇIKAN ŞEHİRLERDE BU GİBİ DURUMLARDA O ŞEHİRDE HİÇ KİMSE KALMAZ.
MANTIKLI SORU KİT..

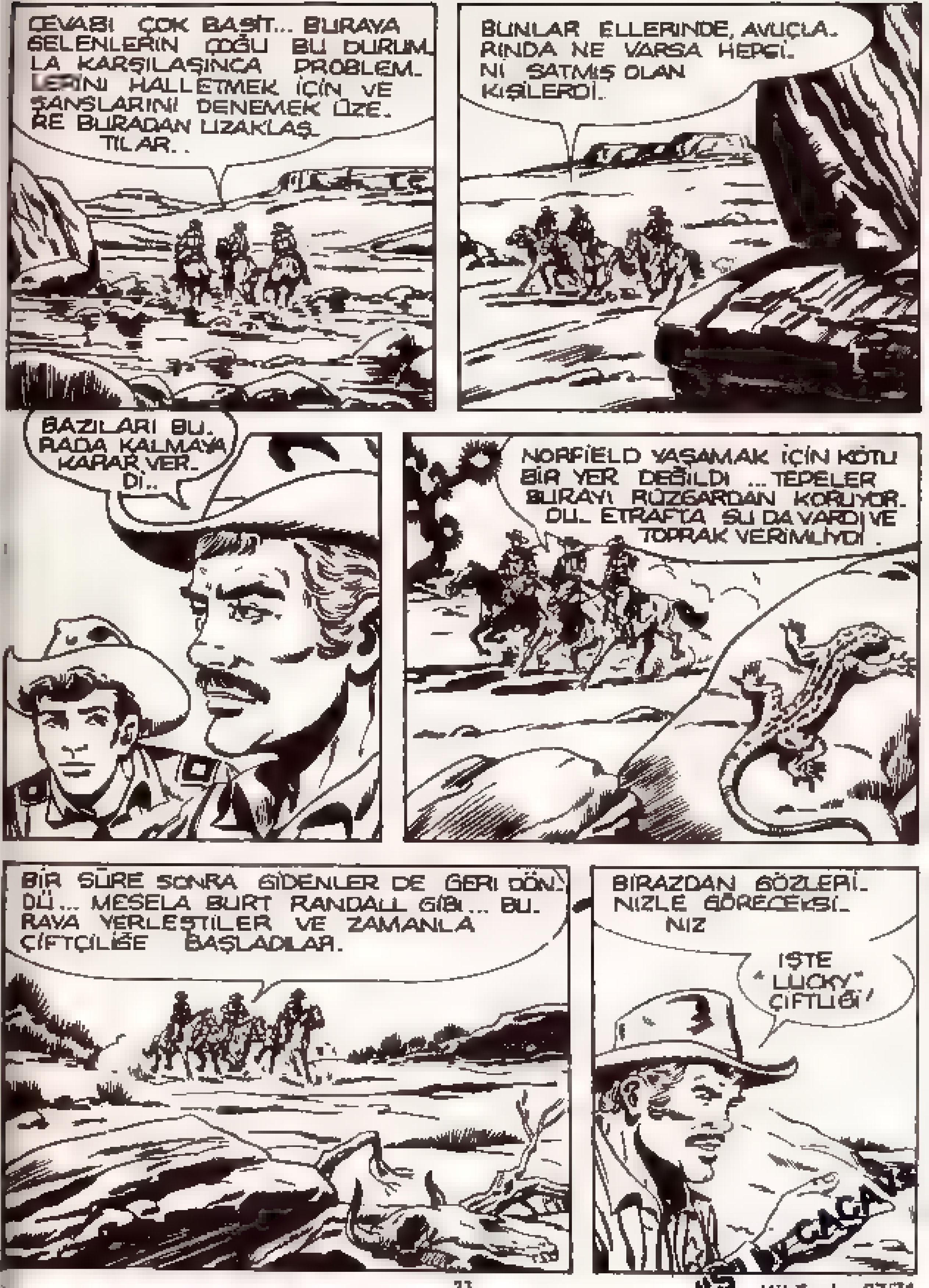
CEVABI ÇOK BASİT... BURAYA GELENLERİN ÇOĞU BU DURUMLA KARŞILAŞINCA PROBLEMLERİNİ HALLETMEK İÇİN VE ŞANSLARINI DENEMEK ÜZERE BURADAN UZAKLAŞTILAR..
BUNLAR ELLERİNDE, AVUÇLARINDA NE VARSA HEPSİNİ SATMIŞ OLAN KİŞİLERDİ.
BAZILARI BURADA KALMAYA KARAR VERDİ..
NORFIELD YAŞAMAK İÇİN KÖTÜ BİR YER DEĞİLDİ ... TEPELER BURAYI RÜZGARDAN KORUYORDU. ETRAFTA SU DA VARDI VE TOPRAK VERİMLİYDİ .
BİR SÜRE SONRA GİDENLER DE GERİ DÖNDÜ... MESELA BURT RANDALL GİBİ... BURAYA YERLEŞTİLER VE ZAMANLA ÇİFTÇİLİĞE BAŞLADILAR.
BİRAZDAN GÖZLERİNİZLE GÖRECEKSİNİZ
İŞTE "LUCKY" ÇİFTLİĞİ!

AYNI ANDA .
GELENLER VAR KLEM !
?
BİRİSİ FOREMAN.. DİĞERİ DE ASKERE BENZİYOR
BANA DA ÖYLE GELDİ ROD. GİDİP PATRONA HABER VEREYİM, O DA RANCERLERİ BEKLİYORDU
TAMAM.
BÖYLECE AZ SONRA
BAY RANDALL?
ÖYLE DELİKANLI SİZDE KİT TAYLOR'SUNUZ.

ÖYLE BAY RANDALL.. BU DA RANCER FRANKİ BELLEVAN.
EHM.. MEMNUN OLDUM..
TANIDIĞIMA SEVİNDİM.
BİZİM ŞERİF YARDIMCISI DA BURADA..
TAYLOR VE BELLEVAN ASKERLİKTEN ARKADAŞLARIM.
AH! SAHİ Mİ ? ÖYLEYSE "LUCKY" ÇİFTLİĞİNE HOŞ GELDİNİZ.. BİRKAÇ GÜN ÖNCE KUMANDANIN MEKTUBUNU ALDIK.
İSTERSENİZ ATLARA HEMEN BİR GÖZ ATABİLİRSİNİZ. KLEM BENİM SAĞ KOLUMDUR. SİZE BİRLİKTE GÖSTERELİM..
MERHABA RANCERLER!
TABİİ ÖNCE DOĞUNUN ÖZEL BİR VİSKİSİNİ İKRAM EDECEĞİM SİZE.
BELKİ BİR BARDAKTAN FAZLA DA OLUR BAYIM!
FRANKIE!
EHM! OLMAYACAK BİRŞEY Mİ SÖYLEDİM ?
HA HA!

ON DAKİKA SONRA RANDALL, KIT VE FOREMAN ATLARA DOĞRU İLERLEDİLER ARKADAN DA KLEM VE FRANKİ GELİYORDU.
ARALARINDA BİR SEMPATİ DOĞMUŞTU...
ONA "AKLIMDAN BİLE GEÇMİYOR" DEDİĞİMDE HIRSINDAN YEMYEŞİL OLDU VE BAŞIMA BİR KABAK FIRLATTI!
HA! HA! SEN NE YAPTIN?
NE YAPABİLİRDİM? MUTFAĞIN CAMINDAN DIŞARI FIRLADIM VE YARIM DAKİKADA KANSAS CITY'DEN İKİ MİL UZAKTAYDIM!
UH! UH! UH! ŞAHANE KLEM!
DULLARDAN KAÇ ARKADAŞ TEHLİKELİDİRLER!
KİME SÖYLÜYORSUN?
ÖYLE BAZI KADINLARDAN ZARAR DA GELİR!
EĞER MUTLAKA SENİNLE EVLENMEK İSTİYORLARSA!

O SIRADA...
İŞTE KUMANDAN TAYLOR! ATLARIM BURADA.
BUNLAR DOĞUNUN EN GÜZEL ATLARI
GÜZEL HAYVANLAR!
YILLARDIR GÖSTERDİĞİMİZ SABIR VE ÇALIŞMA SAYESİNDE BU HALE GELDİ...
BU İŞE BAŞLADIĞIMDA "LUCKY" ÇİFTLİĞİ BİR BARAKA HALİNDEYDİ...
İLK ATLARI UTAH'DAKİ KIZILDERİLİ KABİLESİNDEN ALMIŞTIM. ŞAHANEYDİLER!

BİLİRSİNİZ MUSTANG ADINDAKİ ATLAR 1519'DA KORTEZ VE ADAMLARI TARAFINDAN AMERİKA SINIRINA BIRAKILMIŞTI. BUNLAR ARAP KANINDAN GELME ÇOK CANLI ATLARDI.
FAKAT ÇOĞU İNSANLARDAN KAÇARLARDI..
BUNUN İÇİN MUSTANG DENEN BU ATLAR HALA VAHŞİDİRLER. VE ÇOK ZOR ŞARTLARDA DA YAŞAYABİLİRLER.
İLK ATLARIM BABALARI GİBİ GÜZEL DEĞİLLERDİ AMA DAYANIKLIYDILAR.
AFFEDERSİNİZ TAYLOR! BU GEVEZELİKLERİMLE SİZİ SIKIYOR MUYUM?
HİÇ DEĞİL BAY RANDALL..DEVAM EDİN...

SİZE SÖYLEDİĞİM GİBİ MUSTANGLAR ÇOK DAYANIKLIYDI, FAKAT BEN DAHA DA İYİSİNİ İSTİYORDUM. HEM HIZLI KOŞAN HEM DE AKILLI OLANINA SAHİP OLMAK İSTİYORDUM.
HERKESİN HAYAL ETTİĞİ BİR HAYVAN.
BAŞARABİLMEK İÇİN YARI AMERİKA'YI DOLAŞTIM. EN İYİ CİNS ATLARI ALDIM. BANA KLEM ÇOK YARDIM ETTİ... ATLARDAN ÇOK İYİ ANLAR.
EH! EH! YALNIZ ATLARDAN DEĞİL!
VE UZUN ÇALIŞMALAR VE TECRÜBELERDEN SONRA YAVAŞ YAVAŞ İSTEDİĞİMİZ SONUCA ULAŞTIK..
SONUNDA BAŞARDINIZ BAY RANDALL
ÖYLE KUMANDAN.. BAŞARDIM.
TEBRİKLER... ARZULARINDA BAŞARILI OLMAK HERKESİN HARÇI DEĞİLDİR.

SELAM ŞEF.
MERHABA TOMAS! HERŞEY YOLUNDA MI?
BU HAYVANIN KARAKTERİ ÇOK FARKLI AMA BİRAZDAN ALEKS ONU SAKİNLEŞTİRİR.
SAKİN OL GÜZELİM. SAKİN!
AFERİN. AFERİN!
BU KADAR GÜZELSİN.. SAKİN OL..

BİRKAÇ DAKİKADA.
LANET OLSUN
VAY CANINA!
KÖTÜ MÜŞTERİ DEĞİL Mİ ALEKS HA! HA!
GÖRDÜN MÜ KUMANDAN TAYLOR? ATLARIM ÖYLE CANLI Kİ ATALARINA İMRENMEYE GEREK YOK.
ÖYLE.
AMA TERBİYE EDİLİNCE HER EMRİ DİNLERLER. AMA FIRSAT BULUNCA YİNE AKSİLEŞİRLER.
GELİN.. ŞİMDİ DE SİZE TAYLARI GÖSTEREYİM..

VE BÜTÜN ÇİFTLİĞİ GEZDİKTEN SONRA...
ÇOK İYİ BAY RANDALL. SİZE BAŞVURMAKLA İSABET ETMİŞİZ...
ALDIĞIM BİLGİLERLE GÖRDÜKLERİM AYNI...
YARIN SABAH ATLARI SEÇMEYE BAŞLAYABİLİRİZ...
YARIN MI?
AMA TAYLOR... YARIN NE BİLMİYOR MUSUNUZ?
?
VAY CANINA! NASIL UNUTTUM? YARIN 4 TEMMUZ!
ÖYLE!

YARIN İŞ YOK... BÜTÜN AMERİKALILAR BU GÜNÜ KUTLARLAR.
NORFİELD'DE BU BAYRAM EN İYİ ŞEKİLDE KUTLANIR EMİN OLUN.
ÖYLE KİT...
1776'DA FRANKLİN VE ADAMS'IN BAĞIMSIZLIK İLANINI KUTLAMAK İÇİN BURADA BÜYÜK EĞLENCELER TERTİP EDİLİR.
KANSAS'TAKİ KUMARHANELER AŞKINA! BİZ DE EĞLENİRİZ.
TABİİ FRANKİ.
EĞLENCEDEN BAŞKA YARIŞMALAR VE OYUNLAR DA YAPILIR...

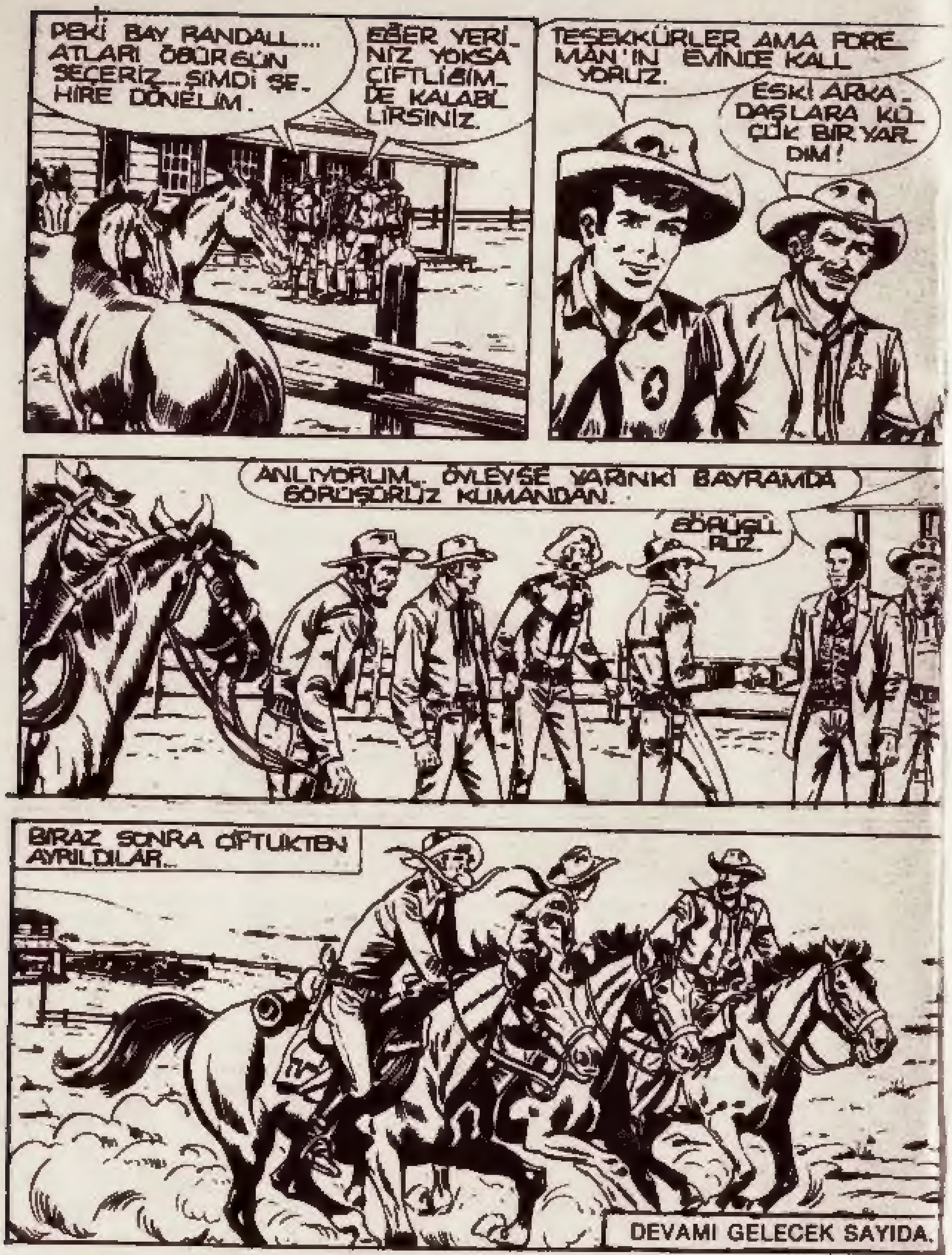

KİT TAYLOR - No: 27 - 50 Lira - Haftada Bir Çıkar -Sahibi ve Yazı İşleri Müdürü: Erdoğan EGELİ - İdare ve Basıldığı Yer: Ceylan Yayınları Matbaası - Cağaloğlu, Tasvir Sok. No. 1 -İstanbul Tel: 20 60 90 - Bu mecmuanın Türkiye'de neşir hakkı munhasıran Opera Mundi Firması tarafından Ceylan Yayınları Müessesesine verilmiştir. - Dağıtım: Hürriyet Holding A.Ş.-Tel: 28 50 20 - İlân Servisi: Egeli Yayıncılık ve Reklâmcılık - Tel: 20 87 31 - Son Baskı Tarihi: 28 Haziran 1982

"S" by CACAVs